

2 ARGENTAT. — Vue prise du Pont. — ND.

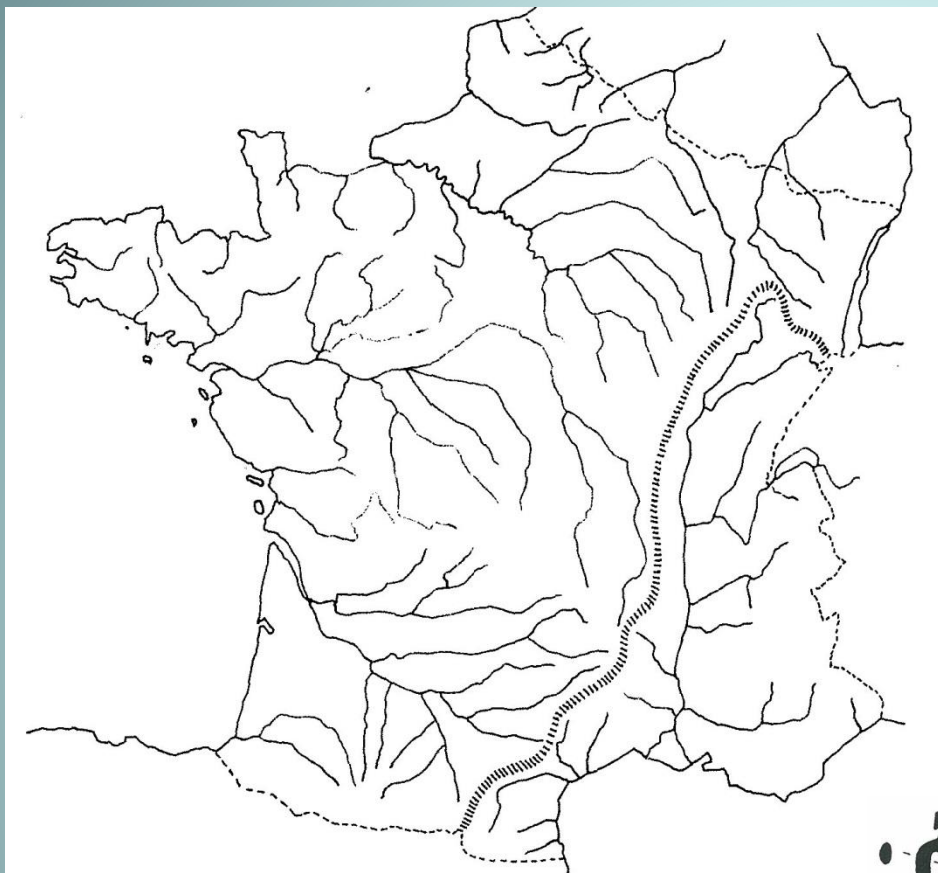

La Dordogne au temps des Eaux Marchandes

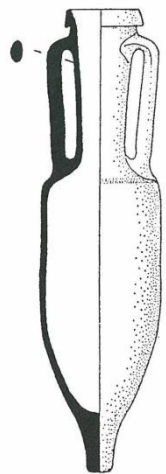

Géographie, Strabon



L'isthme gaulois

-  1 Frontière de la Narbonnaise
-  2 Frontière des Rutènes
-  3 Territoire des Rutènes provinciaux

Distribution du vin d'Italie dans "l'isthme gaulois" (d'après Etienne, 1962).

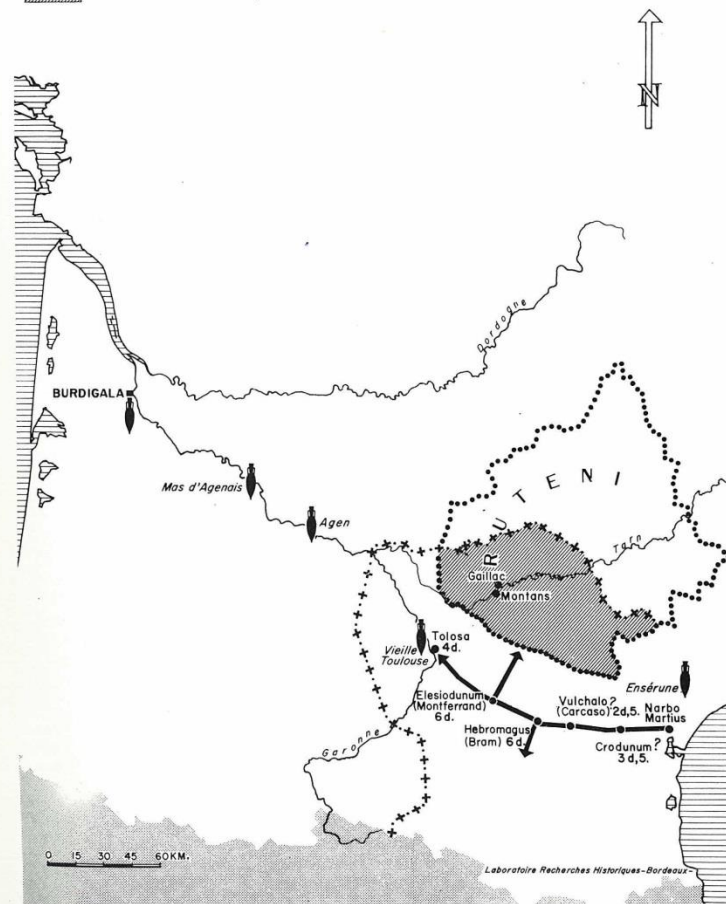

Une disposition géographique idéale

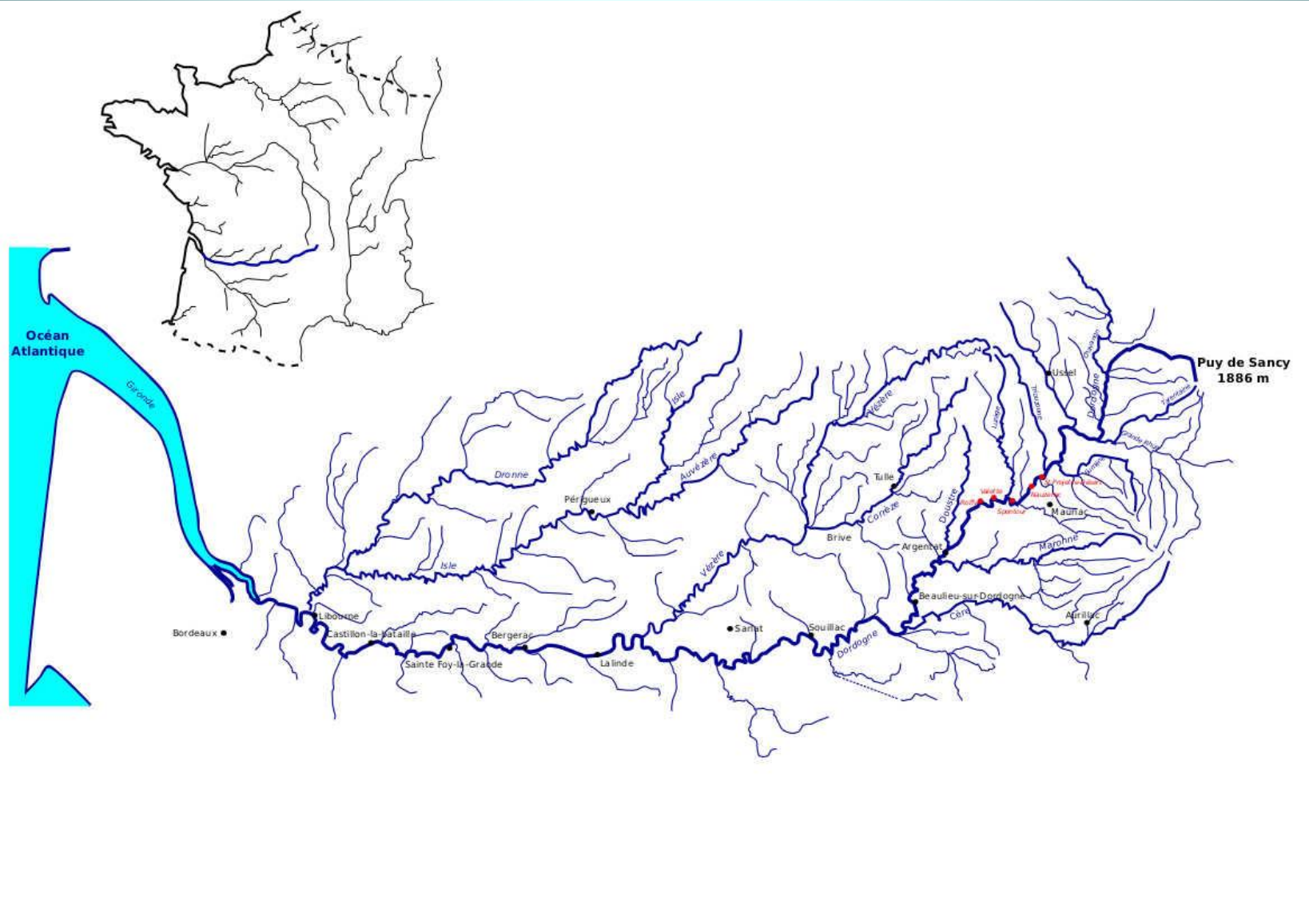

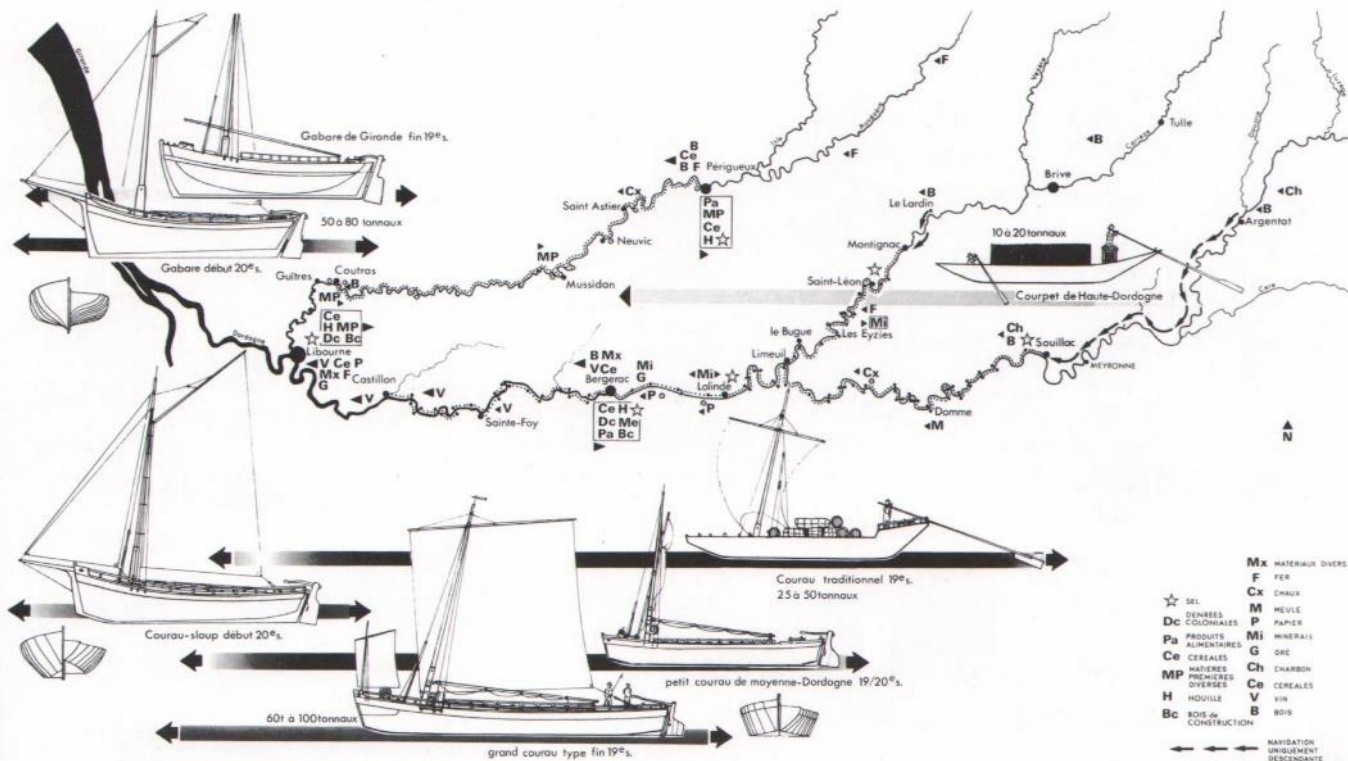

Y.Laborie 1992

CARTE SYNTHÉTIQUE DE LA NAVIGATION ET DES TRAFICS SUR LA DORDOGNE AU XVIII^e SIÈCLE

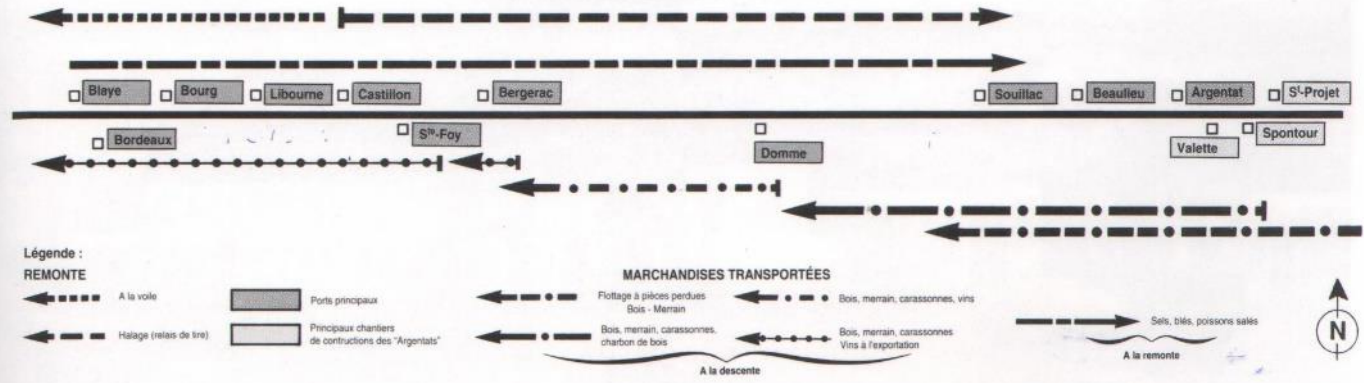

Des ressources pour des commerces

- Bois : merrains, carassonnes, bois à brûler
- Transport de peaux;
- Fourmes d'Auvergne;
- Châtaignes;
- Charbon.

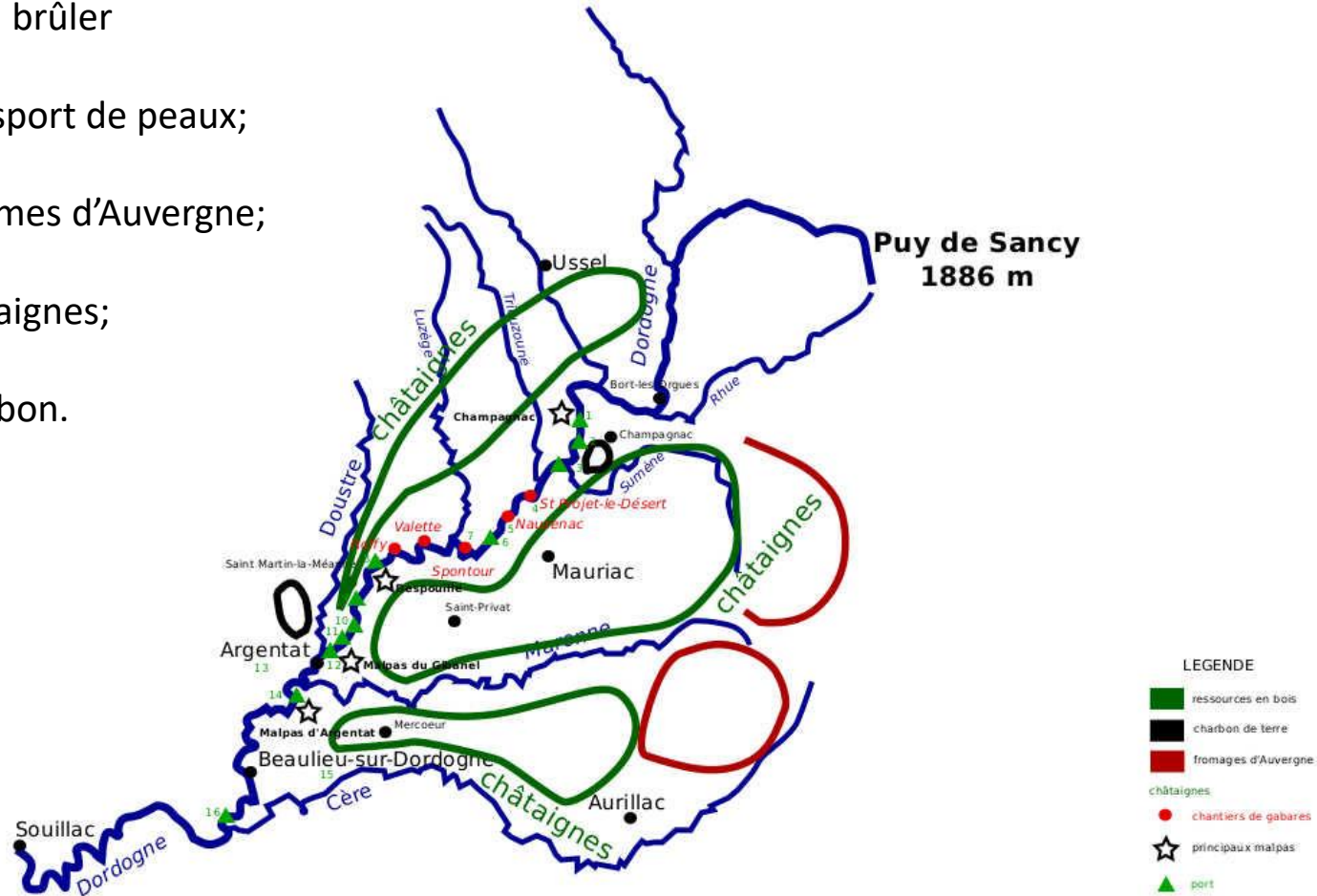

Des activités et des hommes

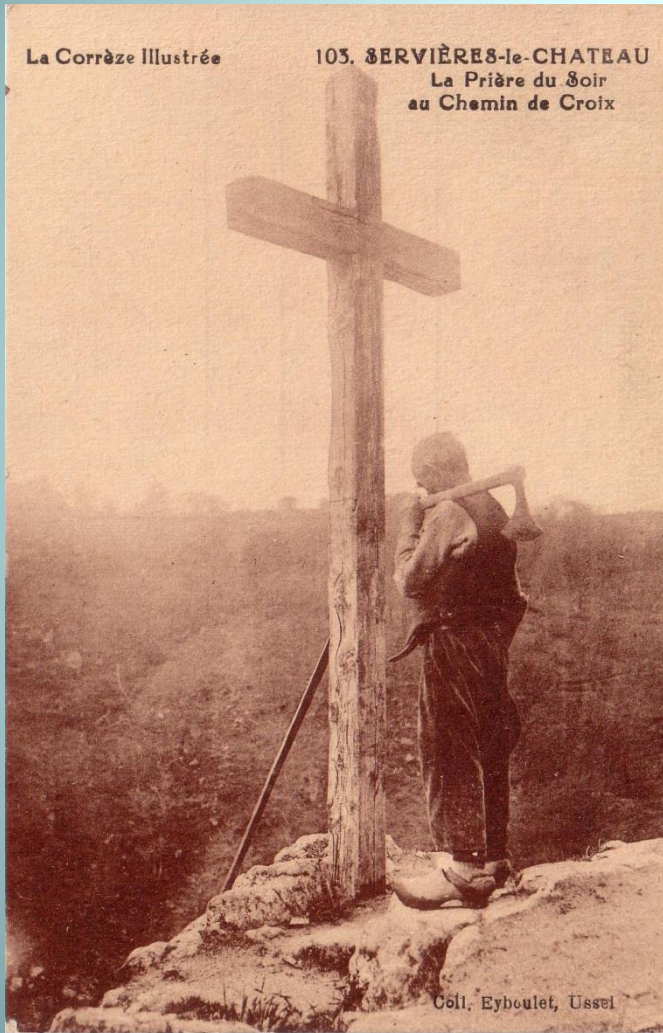

carassonnes



Carriere, Editeur

Le Cantal et la Châtaigneraie
Dans la Forêt - Fabrication des Echalasses

Le charbon de bois



Corrèze — 131 — Environs de NEUVIC, Hutte de Charbonniers, et Charbonniers préparant la popote
Bessot et Guionie, Edit. Brive

Vendrons Mercredi ou jeudi plutôt P. B.

L'acheminement: le flottage

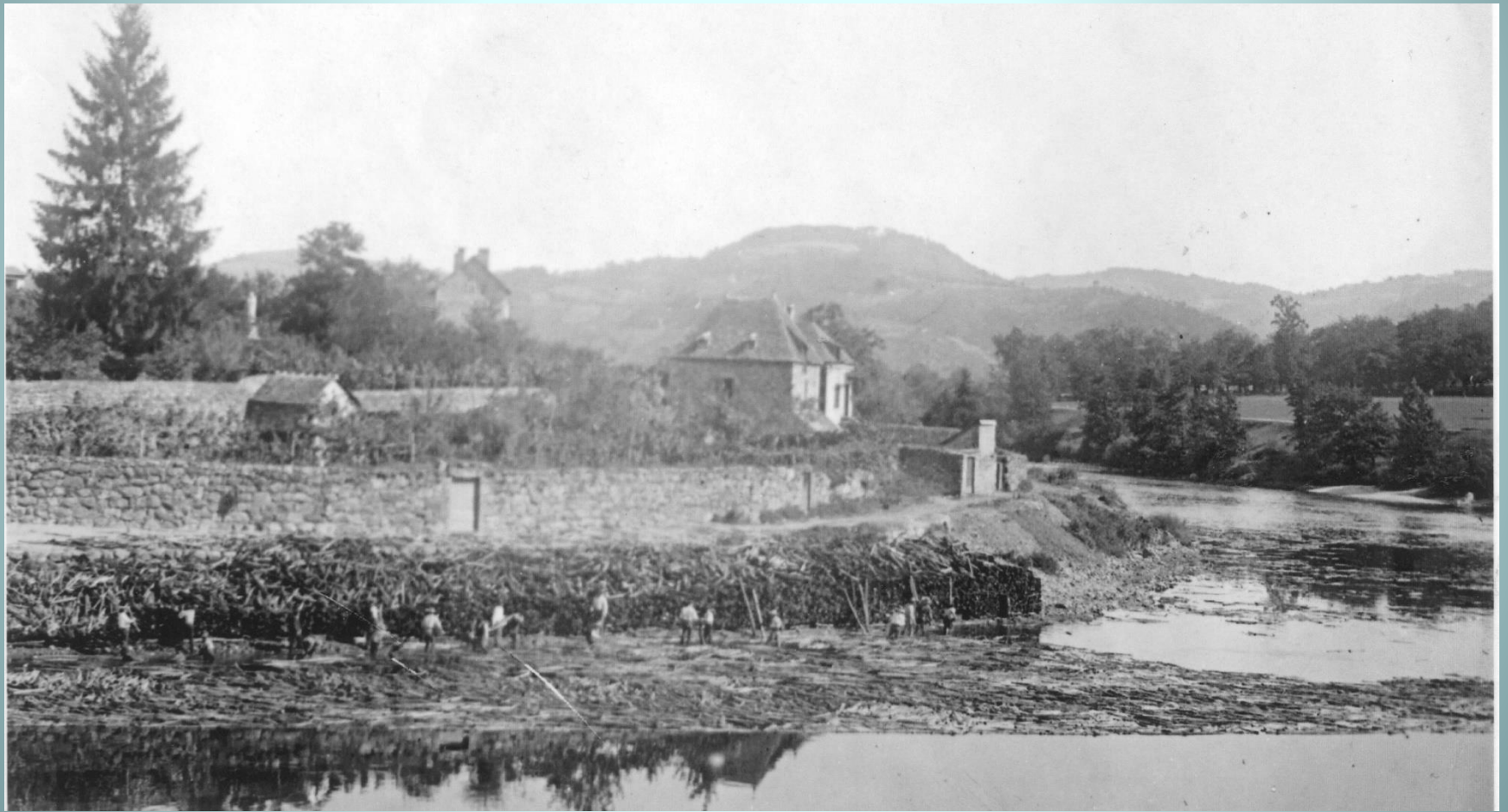

Flottage sur la Maronne

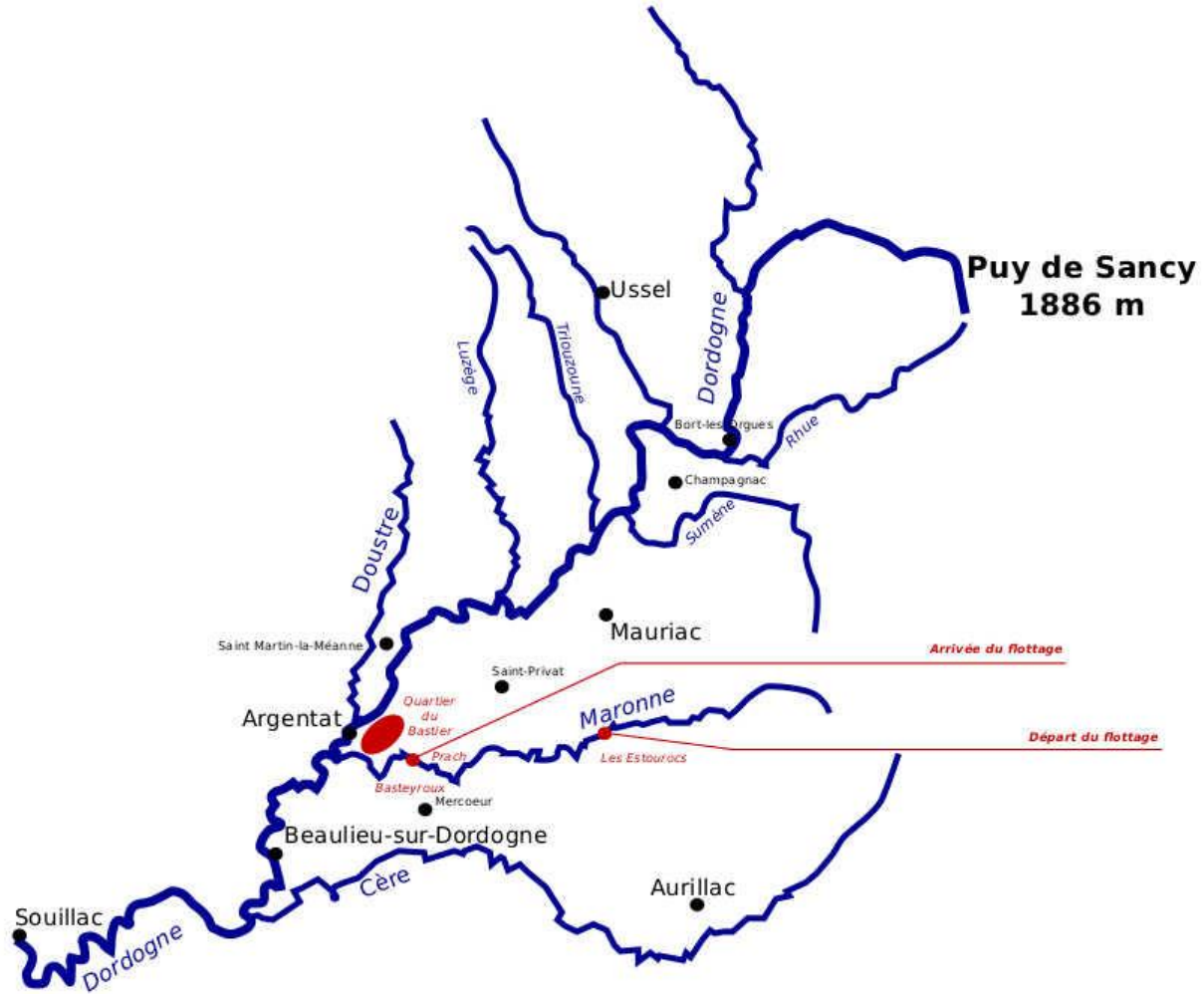

Les chantiers de courpets







Des embarcations aux types adaptés

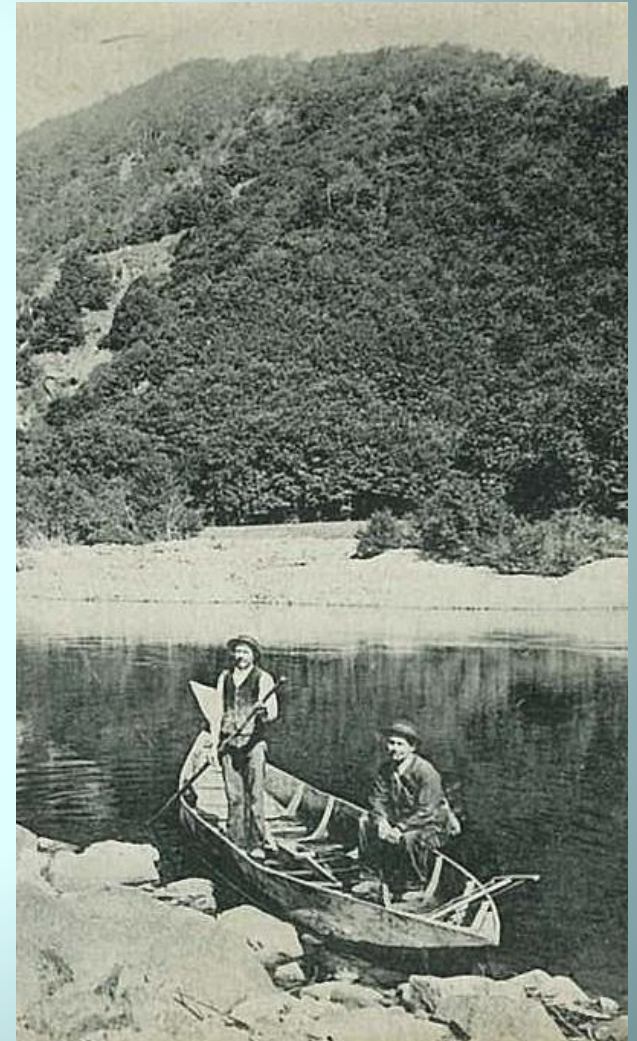

La navigation: dangers

- Malpas
- rochers
- Peissières et autres constructions humaines

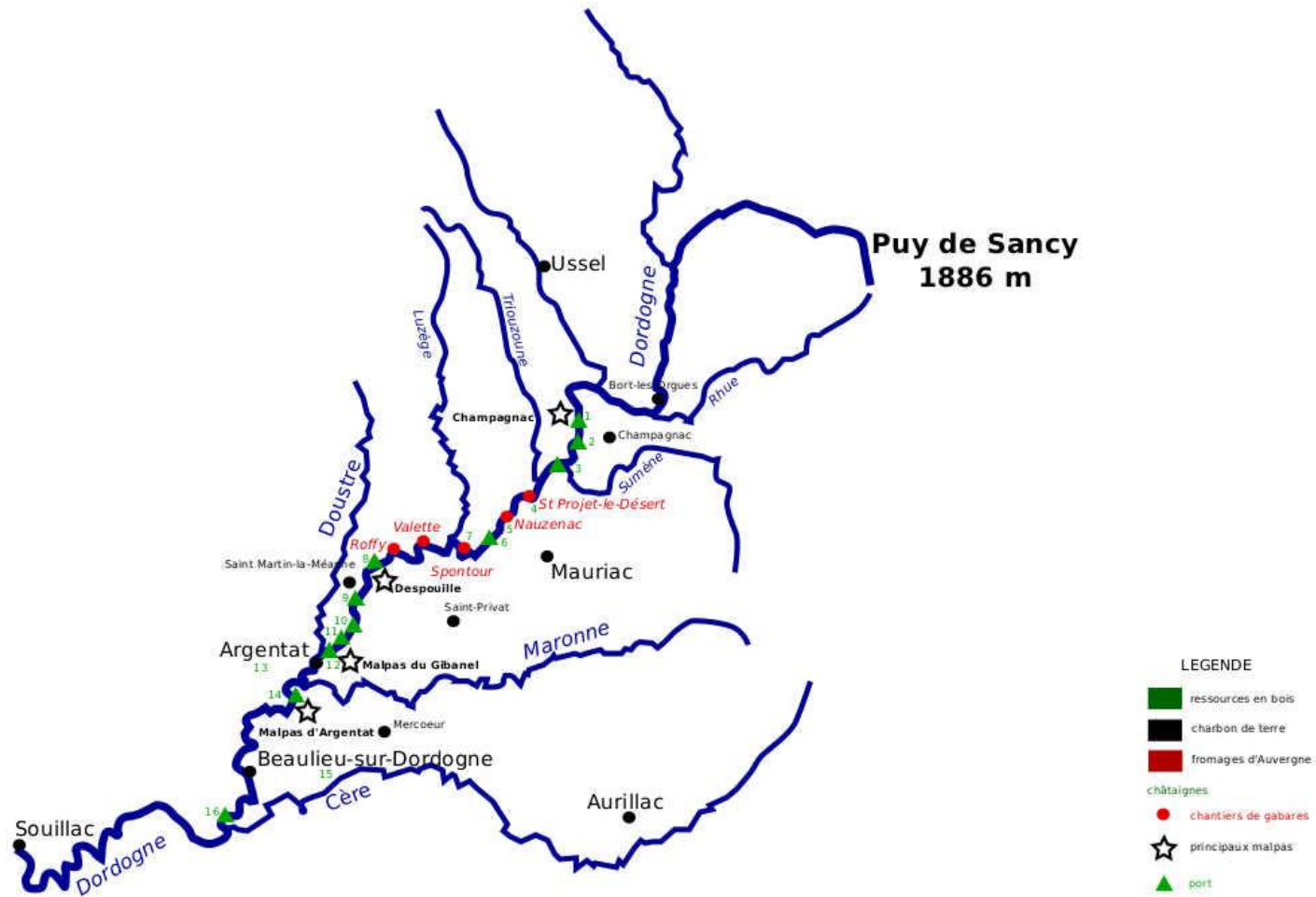

Chantiers de construction et malpas

Beaux Sites de la Corrèze

Gorges de la Dordogne

11. Malpas de Despouille

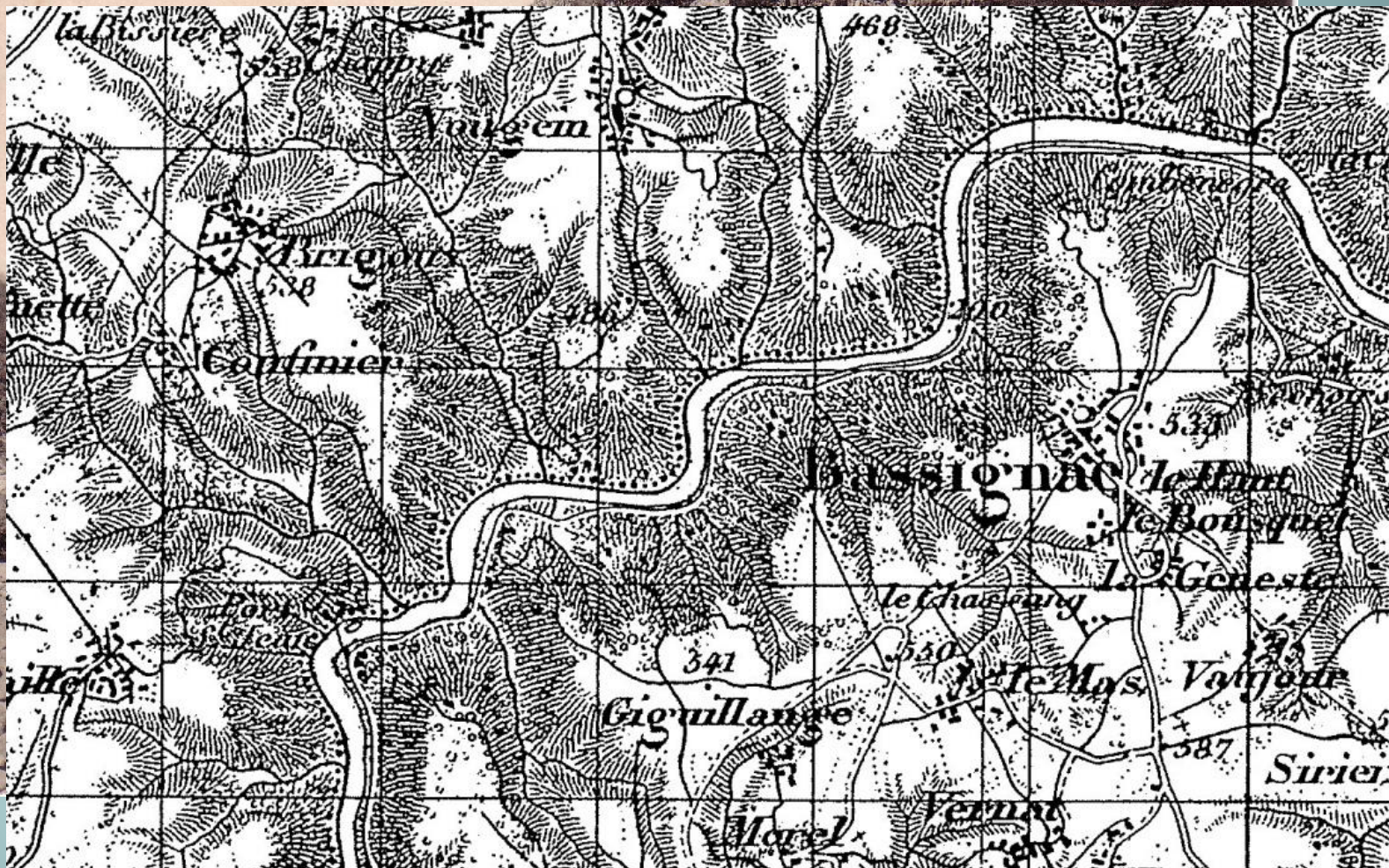

Malpas



Beaux Sites de la Corrèze

105. Les Rapides du Malpas du Chambon d'Argentat

Collection EYBOULET Frères

Malpas: rapides

Un danger: les peissières

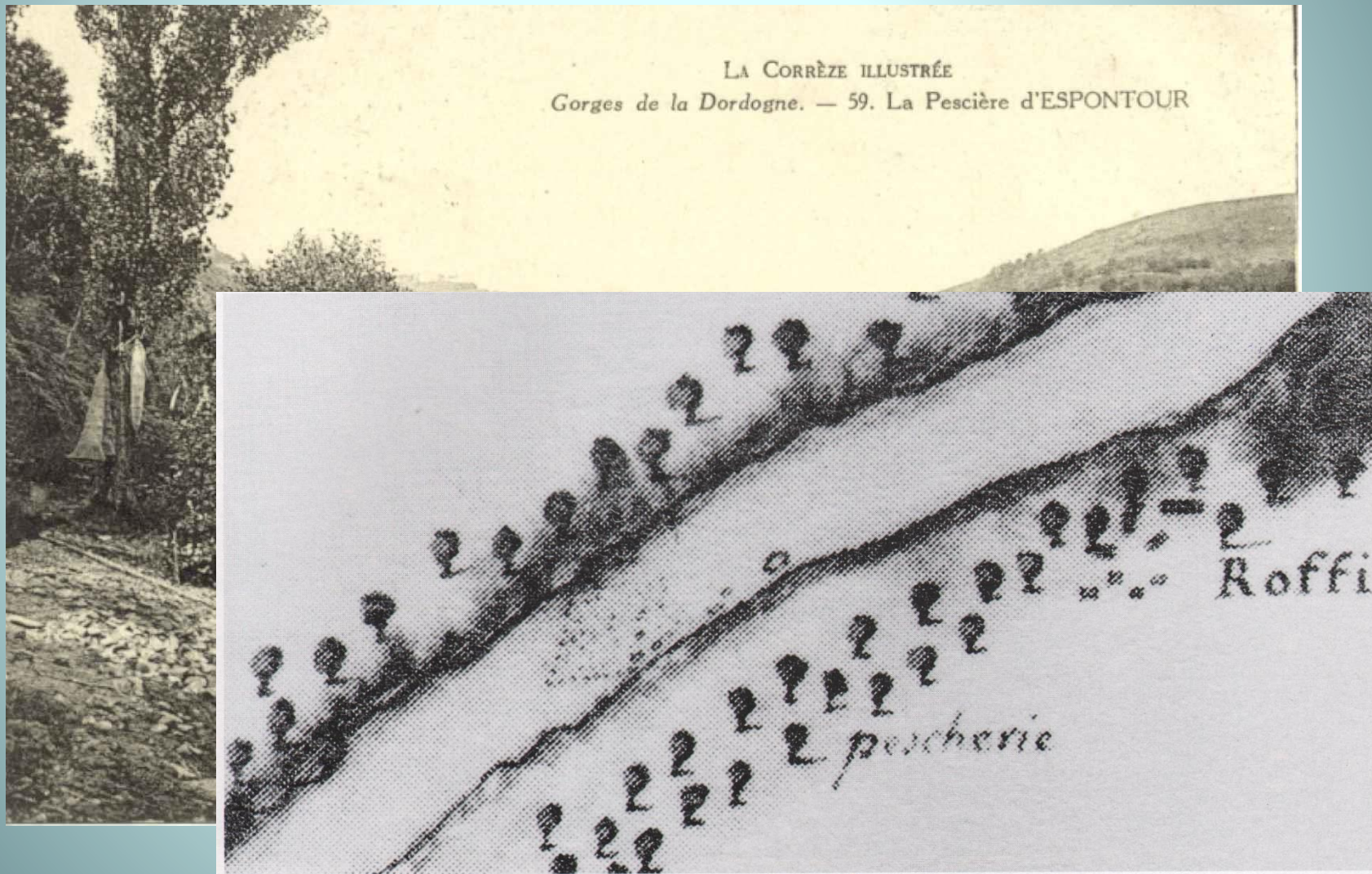

Accidents, piété et dévotion

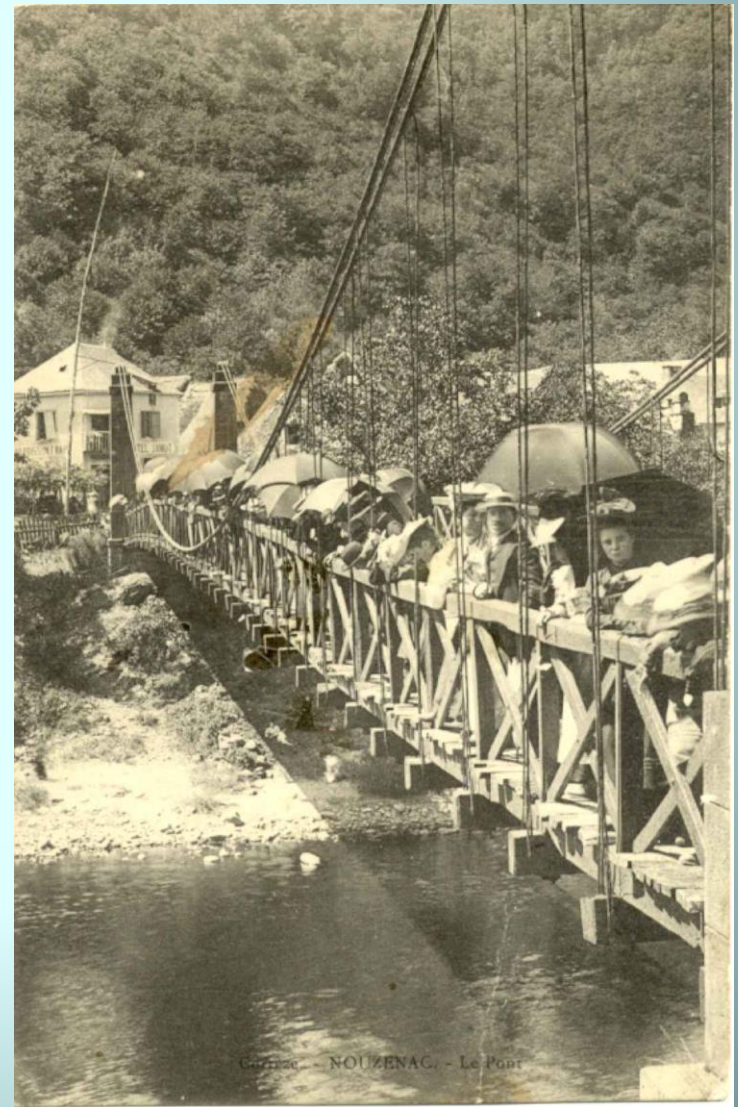

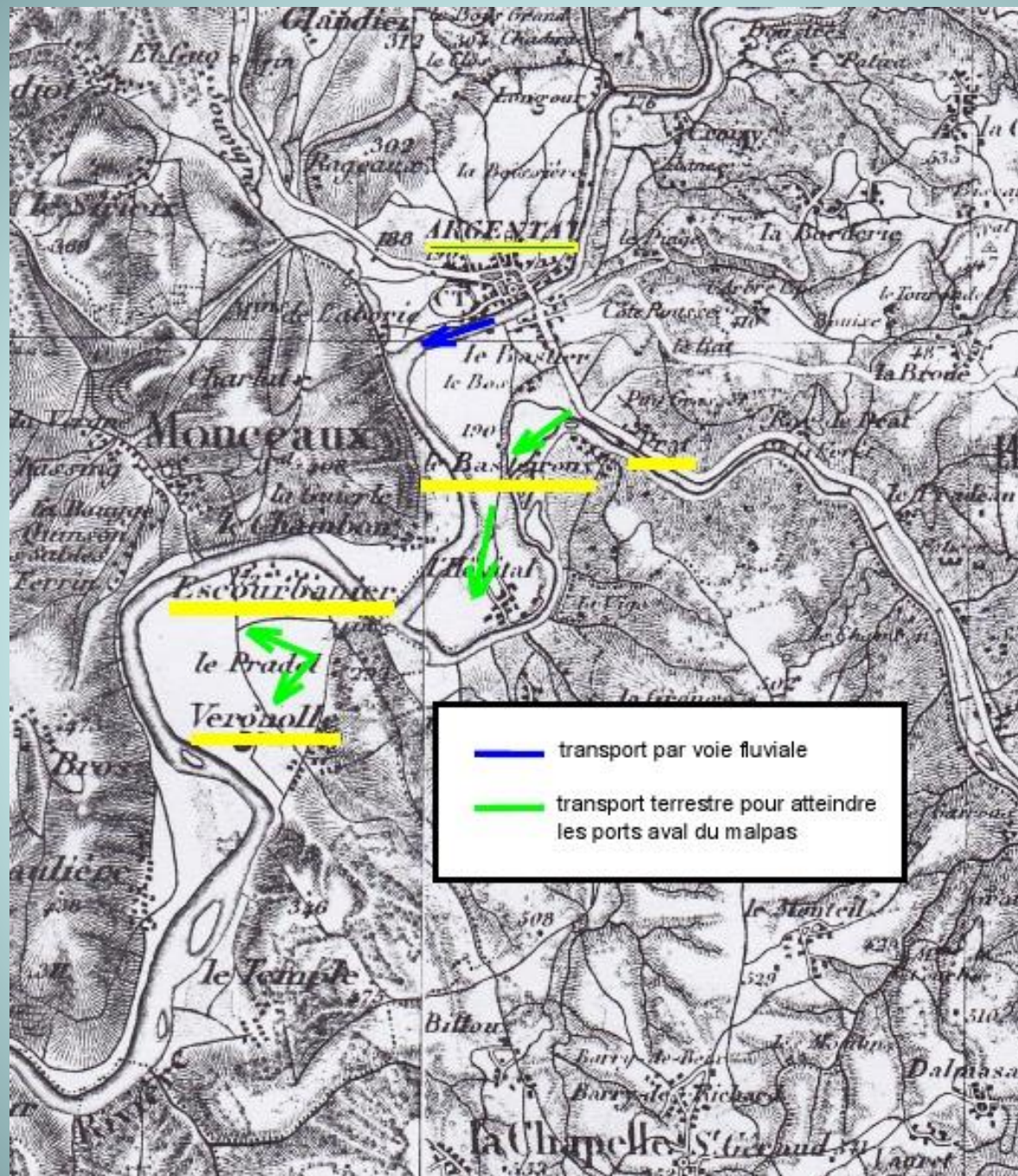

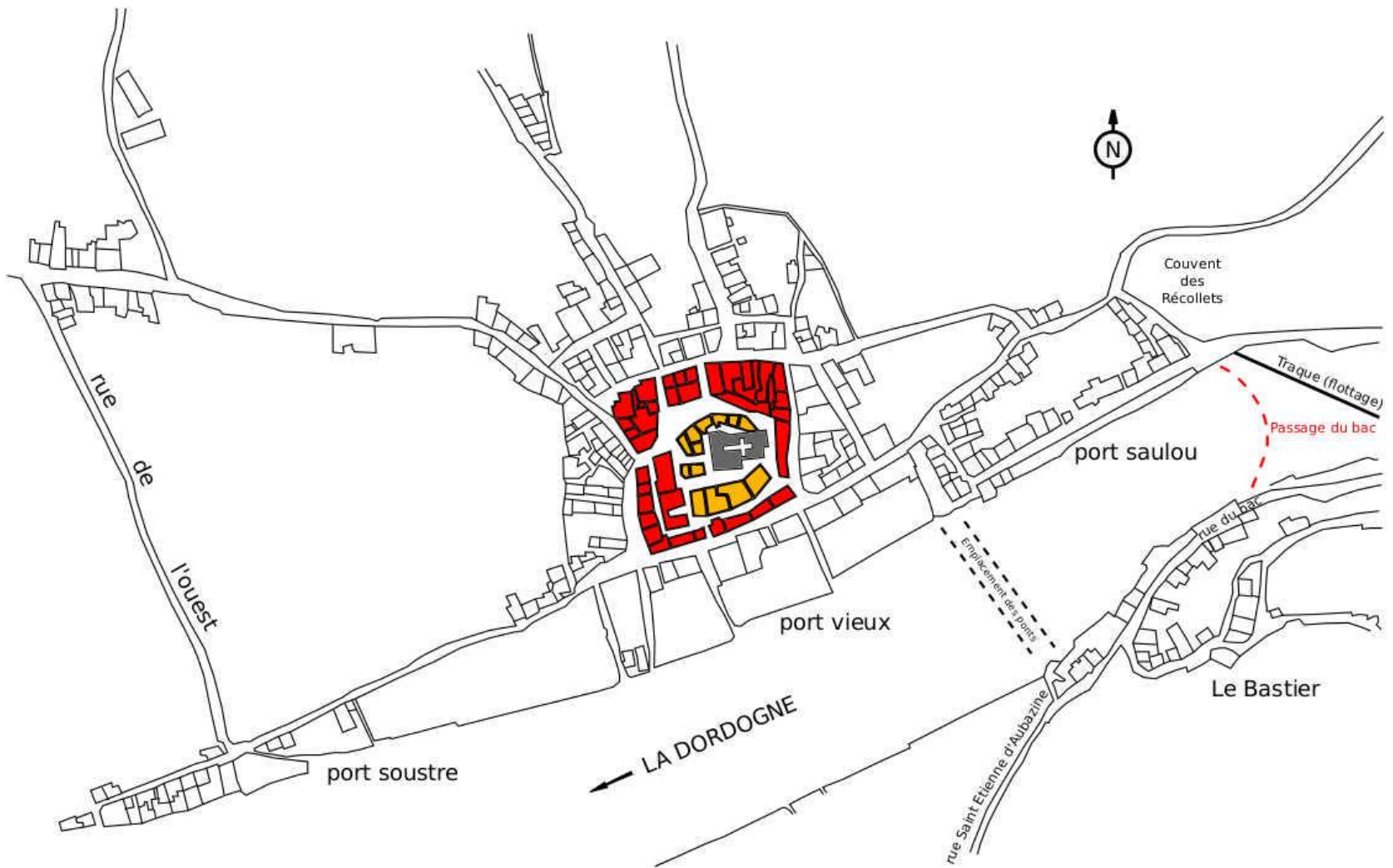

Les ports d'Argentat

Les quais, entrepôt



LA CORREZE PITTORESQUE

ARGENTAT — 46 - Le Quai

Bessot et Guionie, Edit Brive

Croix du Port (1781)

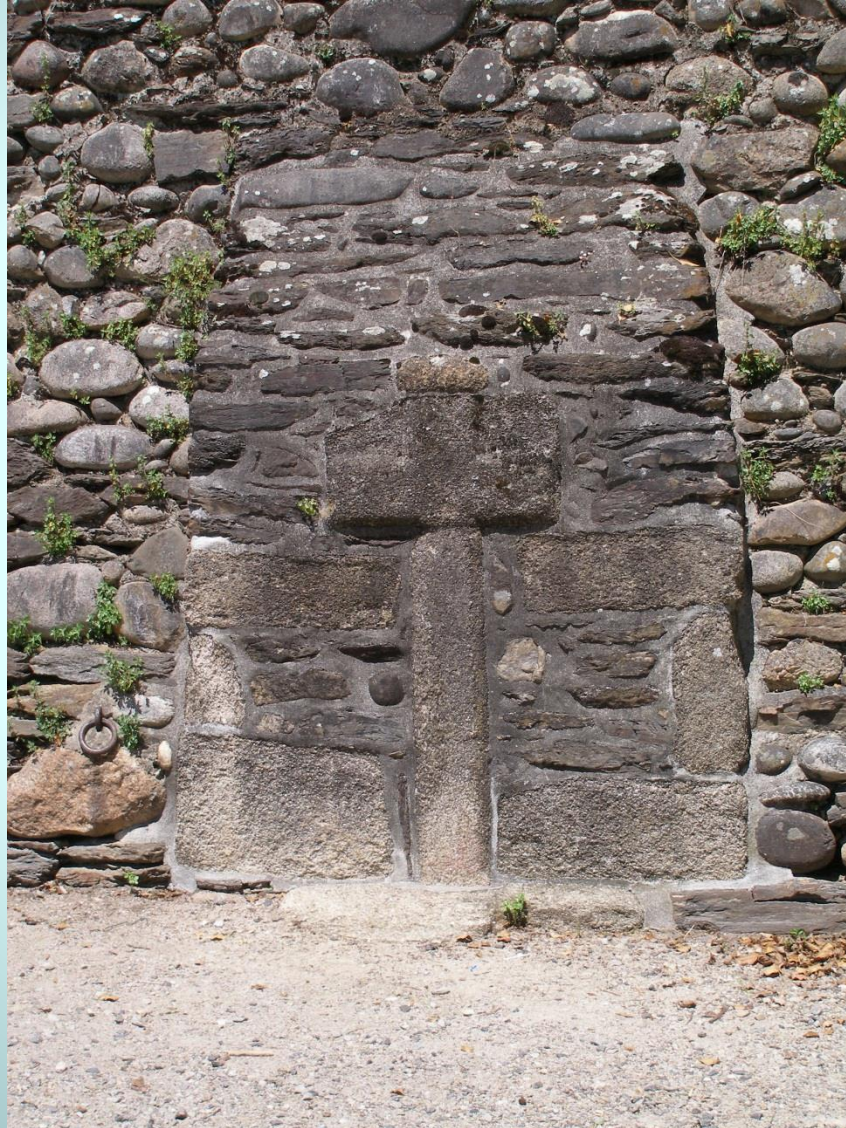

Des générations d'actifs

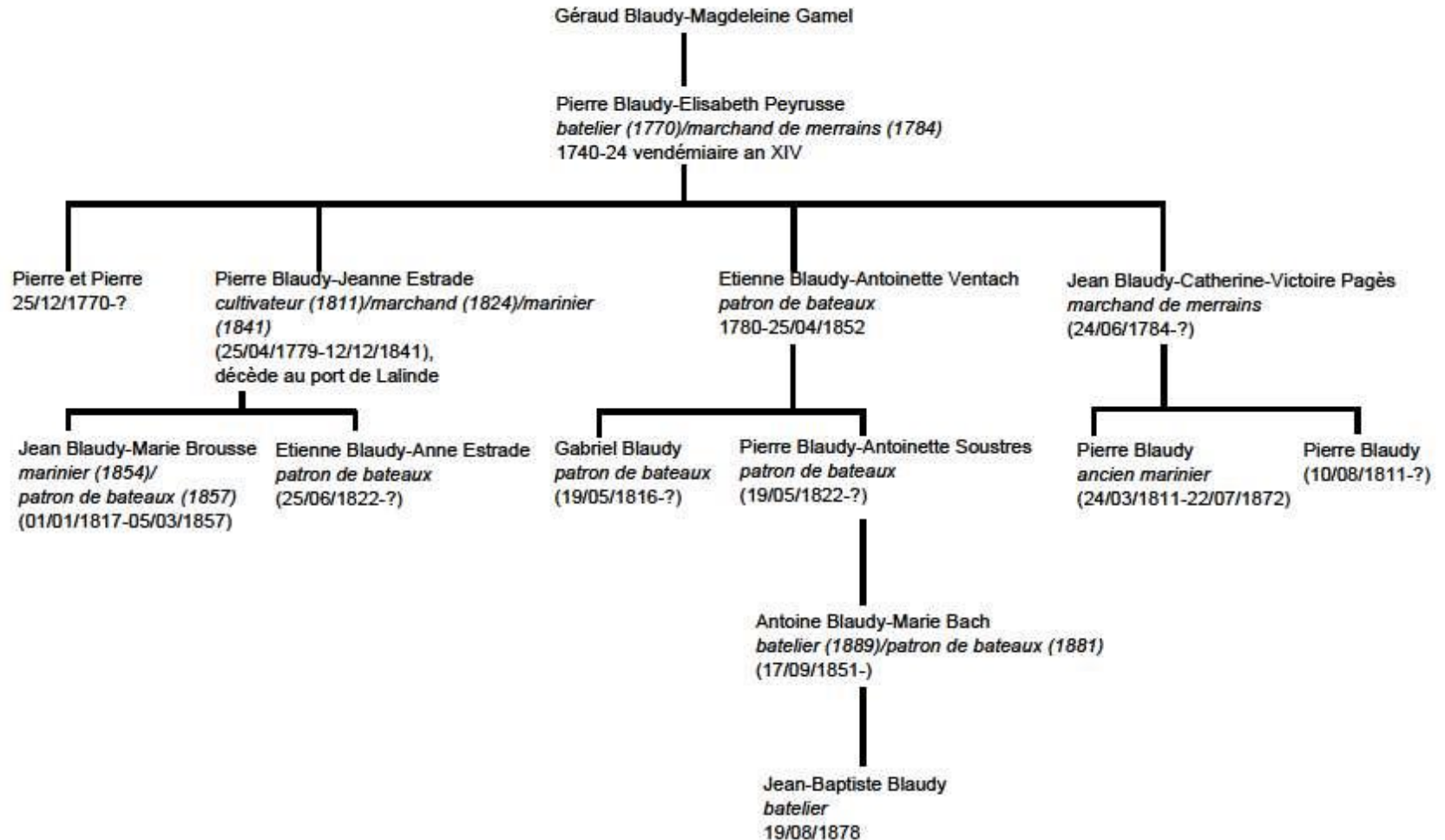

Limeuil

2. - LIMEUIL (Dordogne) — Vue d'ensemble. - BR.

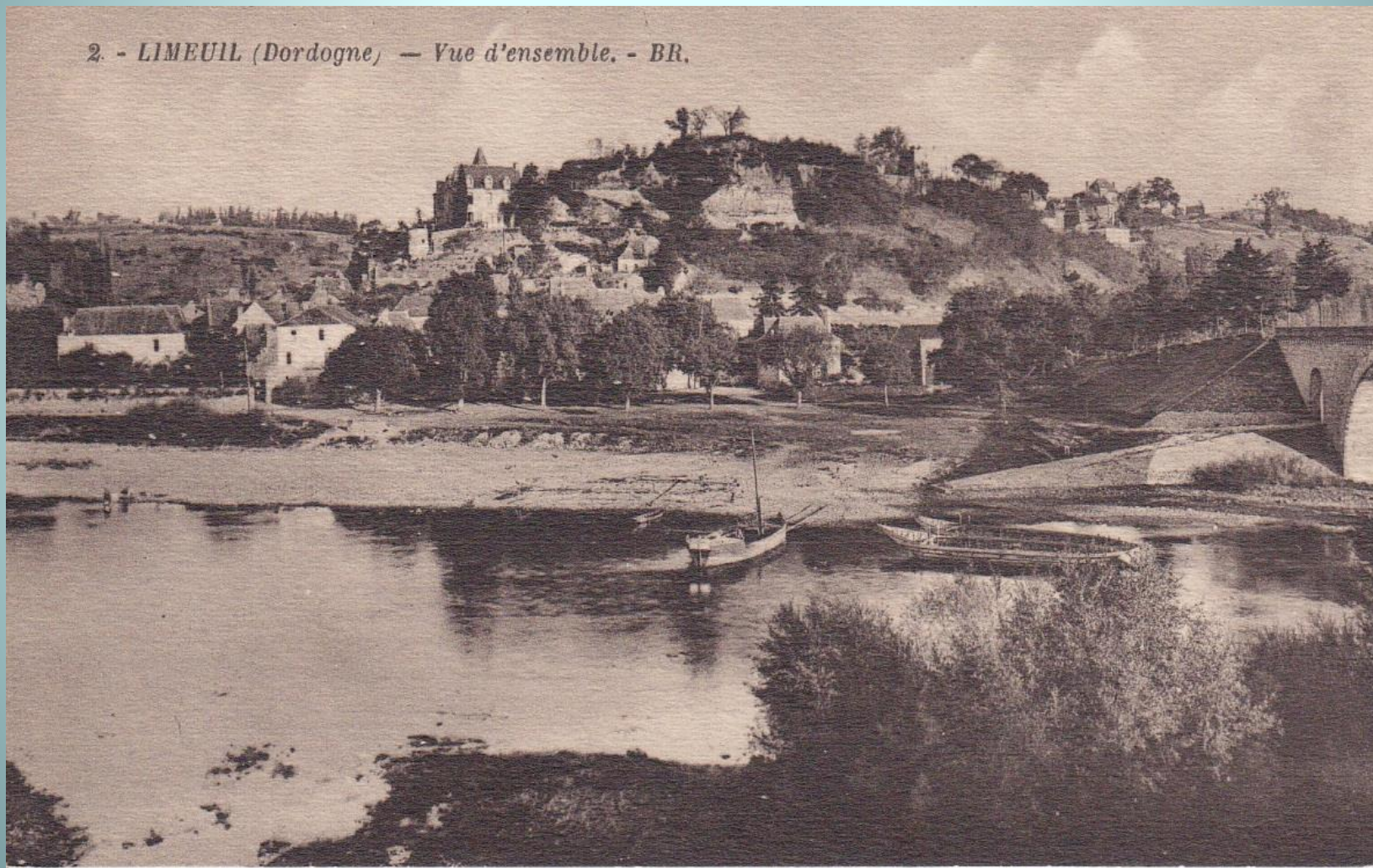



Coll B Astruc, phot.-édit. Bergerac
355. — BERGERAC — *Les Bords de la Dordogne à l'Alba*

L'Alba, destination des merrains

282. - BERGERAC (Dordogne). - Le Faubourg de la Madeleine



Bergerac: courpet désarmé

TARIF GÉNÉRAL

DE L'OCTROI

DE LA VILLE DE BERGERAC.

CHAPITRES DE PERCEPTION.	OBJETS ASSUJETIS AUX DROITS.	MESURES ET PIDS.	DROITS A PERCEVOIR.			TOTAL.	OBSERVATIONS.
			Par hectolitre.	Par quintal.	Par mètre cube.		
Boissons et Liquides.	Vin de toute espèce, en cercles et en bouteilles (1).....	Lectolitre.....	54	6	30	90	(1) Pour la perception, la bouteille normale est considérée comme litre. — Achèvement de la bière par chauffage et par refroidissement, ou par le procédé de la fermentation en cuve. — Les vins vendus sans étiquette ou sans étiquette de vente pour des lectures de vin.
	Vin de toute espèce, en cercles et en bouteilles (1).....	Lectolitre.....	54	6	30	90	
	Bière fabriquée à l'étranger.....	Lectolitre.....	50	40	50	50	
	Bière vendue de l'étranger.....	Lectolitre.....	50	40	50	50	
	Whisky et verges de toute qualité.....	Lectolitre.....	50	40	50	50	
	Huits d'olive et d'olive (2).....	Lectolitre.....	50	40	50	50	
	Huiles de toute autre espèce que l'huile et l'olive manœuvrable.....	Lectolitre.....	50	40	50	50	
	Huiles et Vases (vases).....	(60 kilogr.).....	70	30	30	30	
	Vases, Vases, Bouteilles et autres (vases).....	Idem.....	60	40	40	40	
	Vases froids pressés des machines à vapeur ou par moteurs de bras ou de vapeur.....	Idem.....	70	30	30	30	
Comestibles.	Vin de verve, velle, mozza, brebis, agneau, chèvre et chevreaux.....	Lectolitre.....	50	50	50	50	(2) La stérilisation des huiles de toutes sortes est soumise à une taxe par hectolitre, et la taxe est de 50 centimes par hectolitre.
	Vin de porc et de veau.....	Lectolitre.....	50	50	50	50	
	Vin de porc ou de veau, défilés en morceaux de bœuf, vache, veau, mouton, brebis, agneau, chèvre et chevreaux.....	Lectolitre.....	50	50	50	50	
	Vin de porc ou de veau.....	Lectolitre.....	50	50	50	50	
	Vin de porc ou de veau.....	Lectolitre.....	50	50	50	50	
	Vin de porc ou de veau.....	Lectolitre.....	50	50	50	50	
	Vin de porc ou de veau.....	Lectolitre.....	50	50	50	50	
	Vin de porc ou de veau.....	Lectolitre.....	50	50	50	50	
	Vin de porc ou de veau.....	Lectolitre.....	50	50	50	50	
	Vin de porc ou de veau.....	Lectolitre.....	50	50	50	50	
Comestibles.	Bois à brûler dit de basse, pourvu de son écorce.....	le mètre.....	83	3	3	86	(3) Les volailles cuites à la grille, les pâtis, les gâteaux, les biscuits et les viandes cuites sans pain ne sont pas taxés.
	Idem sans son écorce.....	Idem.....	83	3	3	86	
	Idem de toutes espèces.....	Idem.....	80	40	50	50	
	Idem.....	Idem.....	80	40	50	50	
	Idem.....	Idem.....	80	40	50	50	
	Idem.....	Idem.....	80	40	50	50	
	Idem.....	Idem.....	80	40	50	50	
	Idem.....	Idem.....	80	40	50	50	
	Idem.....	Idem.....	80	40	50	50	
	Idem.....	Idem.....	80	40	50	50	
Fourrages.	Avoine.....	l'hectolitre.....	83	3	3	86	(4) Les quantités au-dessous de 10 kilogrammes sont taxées.
	Foin.....	100 kilogr.....	18	2	2	20	
	Trèfle, Luzerne, Sainfoin et autres fourrages secs, en semelle ou séparément.....	Idem.....	9	4	4	13	
	Planches de pin, sapin de pays, châtaignier, peuplier et bois blanc, de 200 mm de largeur et au-dessous de 100 mm de hauteur.....	100 mètres carrés.....	2	23	2	25	
	Idem des mêmes bois, de 100 à 200 mm de largeur.....	Idem.....	180	20	2	202	
	Idem des mêmes bois, au-dessous de 100 mm de largeur.....	Idem.....	18	20	2	200	
	Planches de bois dur de pays, du Nord, Nerve et Christian, de 200 mm de largeur et au-dessous.....	Idem.....	3	40	4	47	
	Idem des mêmes bois, de 100 à 200 mm de largeur.....	Idem.....	30	20	3	53	
	Idem des mêmes bois, au-dessous de 100 mm de largeur.....	Idem.....	25	20	3	48	
	Idem des mêmes bois, au-dessous de 100 mm de largeur.....	Idem.....	11	4	4	19	
Matériaux.	Idem des mêmes bois, de 118 à 166 mm d'épaisseur et au-dessus de 118 mm de largeur.....	Idem.....	11	4	4	19	(5) Les quantités au-dessous de 10 kilogrammes sont taxées.
	Idem des mêmes bois, de 118 à 166 mm d'épaisseur et au-dessus de 118 mm de largeur.....	Idem.....	11	4	4	19	
	Idem des mêmes bois, de 118 à 166 mm d'épaisseur et au-dessus de 118 mm de largeur.....	Idem.....	11	4	4	19	
	Idem des mêmes bois, de 118 à 166 mm d'épaisseur et au-dessus de 118 mm de largeur.....	Idem.....	11	4	4	19	
	Idem des mêmes bois, de 118 à 166 mm d'épaisseur et au-dessus de 118 mm de largeur.....	Idem.....	11	4	4	19	
	Idem des mêmes bois, de 118 à 166 mm d'épaisseur et au-dessus de 118 mm de largeur.....	Idem.....	11	4	4	19	
	Idem des mêmes bois, de 118 à 166 mm d'épaisseur et au-dessus de 118 mm de largeur.....	Idem.....	11	4	4	19	
	Idem des mêmes bois, de 118 à 166 mm d'épaisseur et au-dessus de 118 mm de largeur.....	Idem.....	11	4	4	19	
	Idem des mêmes bois, de 118 à 166 mm d'épaisseur et au-dessus de 118 mm de largeur.....	Idem.....	11	4	4	19	
	Idem des mêmes bois, de 118 à 166 mm d'épaisseur et au-dessus de 118 mm de largeur.....	Idem.....	11	4	4	19	
Objets divers.	Idem des mêmes bois, de 118 à 166 mm d'épaisseur et au-dessus de 118 mm de largeur.....	Idem.....	11	4	4	19	(6) Les quantités au-dessous de 10 kilogrammes sont taxées.
	Idem des mêmes bois, de 118 à 166 mm d'épaisseur et au-dessus de 118 mm de largeur.....	Idem.....	11	4	4	19	
	Idem des mêmes bois, de 118 à 166 mm d'épaisseur et au-dessus de 118 mm de largeur.....	Idem.....	11	4	4	19	
	Idem des mêmes bois, de 118 à 166 mm d'épaisseur et au-dessus de 118 mm de largeur.....	Idem.....	11	4	4	19	
	Idem des mêmes bois, de 118 à 166 mm d'épaisseur et au-dessus de 118 mm de largeur.....	Idem.....	11	4	4	19	
	Idem des mêmes bois, de 118 à 166 mm d'épaisseur et au-dessus de 118 mm de largeur.....	Idem.....	11	4	4	19	
	Idem des mêmes bois, de 118 à 166 mm d'épaisseur et au-dessus de 118 mm de largeur.....	Idem.....	11	4	4	19	
	Idem des mêmes bois, de 118 à 166 mm d'épaisseur et au-dessus de 118 mm de largeur.....	Idem.....	11	4	4	19	
	Idem des mêmes bois, de 118 à 166 mm d'épaisseur et au-dessus de 118 mm de largeur.....	Idem.....	11	4	4	19	
	Idem des mêmes bois, de 118 à 166 mm d'épaisseur et au-dessus de 118 mm de largeur.....	Idem.....	11	4	4	19	

Bateaux d'argent destinés à la démolition.

la pièce..... 90 » 10 » » 1 » »

Bergère — Imprimerie d'Argenteuil

statistiques

bateaux au départ d'Argentat au XIX^e siècle

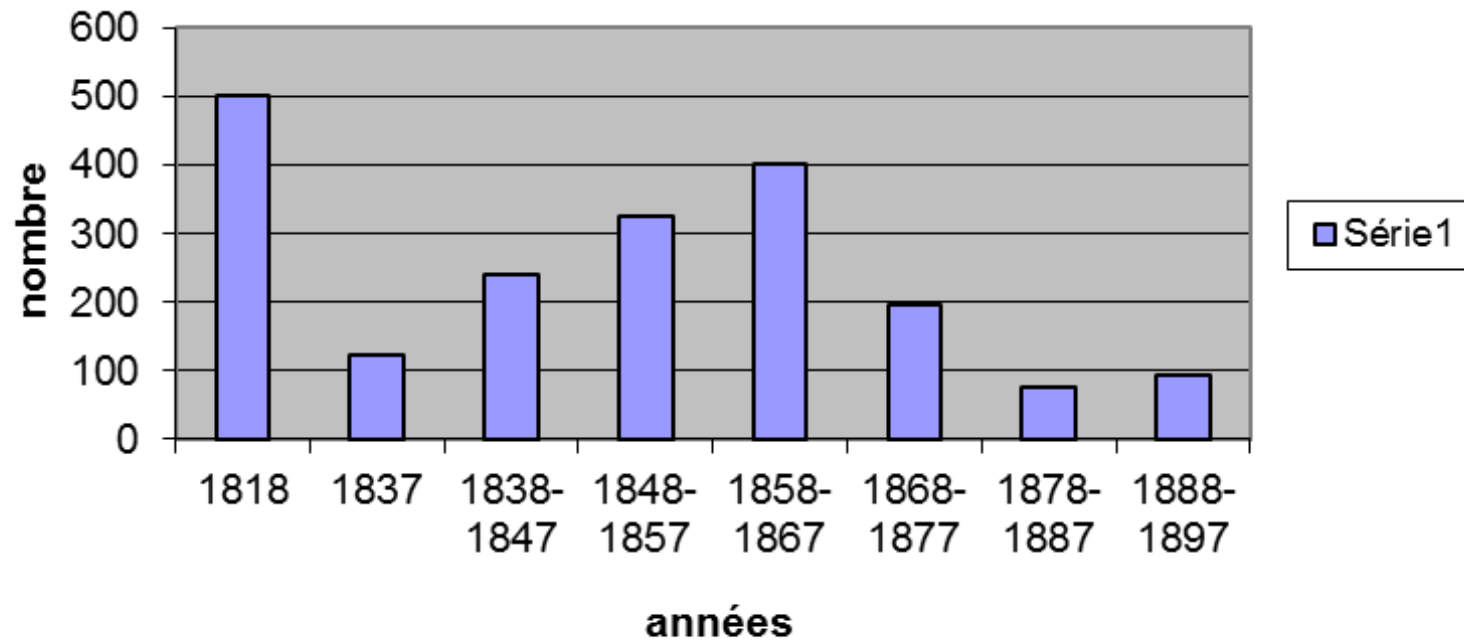

CANAL DE JONCTION



Des projets de canalisation

Des « héros »



La fin d'une époque



1	2	3	4	5	6	7	8	
					DIST	faits		
	2		Spontour	Lalinde		20	11	
	<u>2</u>	Batause	Totaux du 4 ^e Trimestre					
	3		Rappel des Trimestres antérieurs					
	<u>5</u>	Batause	Totaux au 31 Décembre 1925					11

Des « eaux marchandes » au tourisme





Beaux Sites de la Corrèze
Gorges de la Dordogne

14. La Digue de Despouille

Collection EYBOULET Frères

Malpas

Limeuil: des réparations...

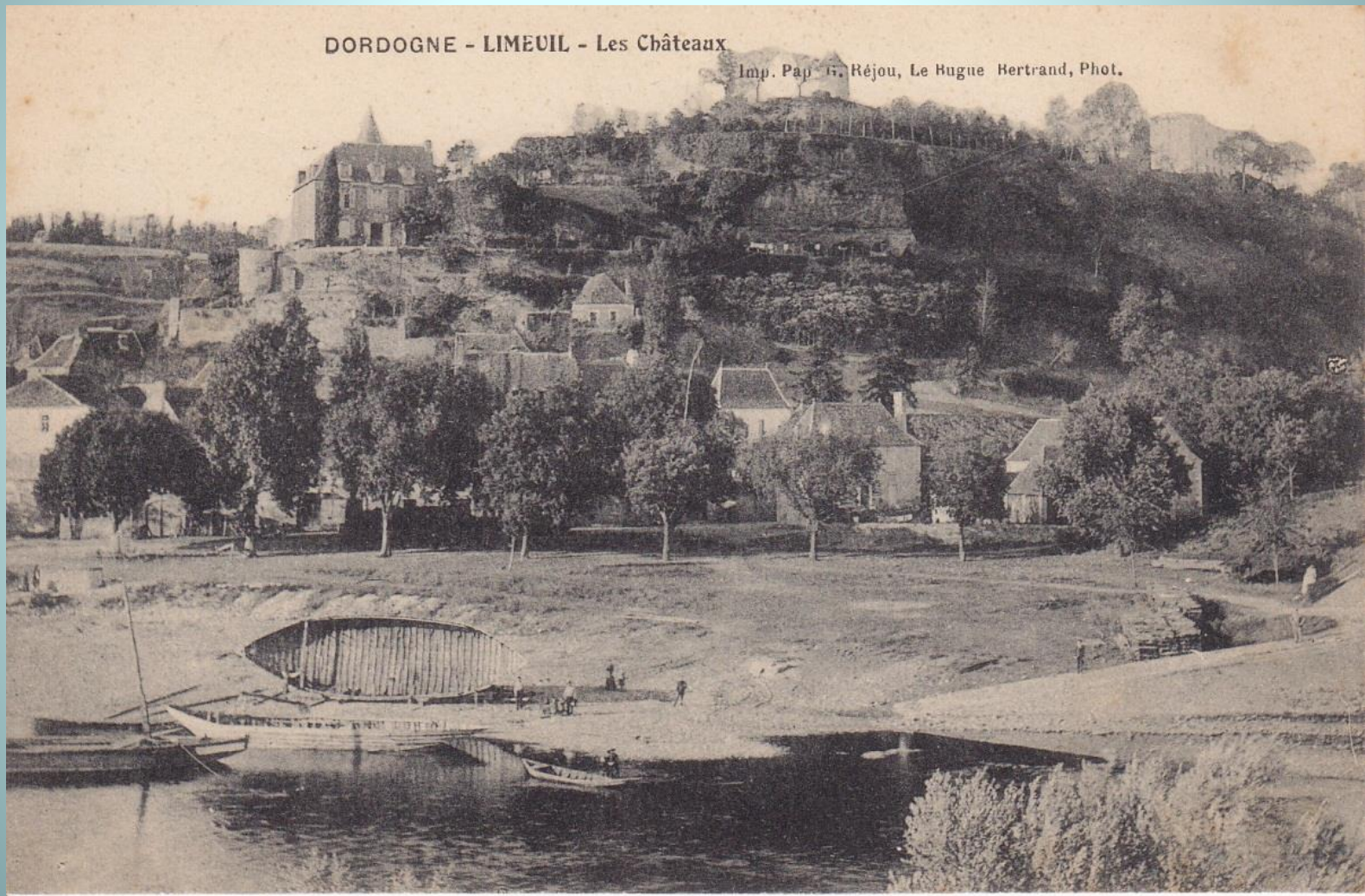

L'an mil sept cents trente. Le Vingt huit de Janvier. Cortesie, jaquiers.
Saluement feregent royal imm. le. au senal de Harcel haut de la ville d'argenta
qu a la reg. de pierre Vins. mar. hant du lieu du bartier et de pierre
perrusse, aussy mar. hant du vilage de l'hospital tout deux par
dud. argent et est affociez auoir donu. assignaon a Estienne
Magniac. et a Jean Magniac. pere et filz aussy mar. hant
du vilage de Massoubro par. de St. Cirgues a Comparoir a
la premiere aud. de apres la huitaine. Franche. d'atte. des pntes
pardeuant Messieurs les Juges et Consuls de la Bourgade.
toute aux fins de se voir condamner solidairement l'un pour
l'autre, a deliurer auxd. requerants sur le port de Verriolles
par. de Montceau la quantite de dix milier de marrain
garnis de leur fonsaille et rebut bon et suffisant a faire barriques
que lesd. assignez vendirent auxd. requerants le 23. feurier den
pour le prix et somme de cinquante cinq liures chaque milier Henry
lequel aper. du Contrat de vente. solidairement. Consentu par lesd. assignez
led. pour en faueur desd. requerants deuant Chambr. no. royal et
cheuement con. le. a argental par led. Chambr. qui a receu. 3tt 12 sols reuenus
entout le prix de lad. vente a cinq cents cinquante. liures en deduction
daquel led. assignez receiurent sur la passation dud. contrat la somme de
Cent Vingt liures auec promesse de la part desd. assignez de deliurer auxd.
requerants led. marrain scauoir la moitie. aux festes de parques lors
prochaines et l'autre moitie. dans tout le mois de may aussy lors prochain
en par lesd. requerants leur payant pareille somme de Cent Vingt liures dans
quinze jours lors prochains et le restant a proportion de la deliurance dud.
marrain ainsi que de tout est expliqué au surd. contrat a la deliurance
desquels sur. no. milier de marrain lesd. requerants concludent auec depens
A qu a faute de se faire. ils y soient solidairement contraints par corps